Przedstawiony na szkicu lokal mieszkalny spełnia wymogi art. 2 ust. 2 ustawy z 24 czerwca 1994 r. o własności lokali (tekst jednolity Dz.U. z 19 kwietnia 2019 r. poz. 737) i może służyć *swojemu przeznaczeniu*.
Przedstawiony na szkicu lokal jest samodzielnym lokalem mieszkalnym.
Wrocław 13.05.2020 r.

RZUT FRAGMENTU I PIĘTRA:

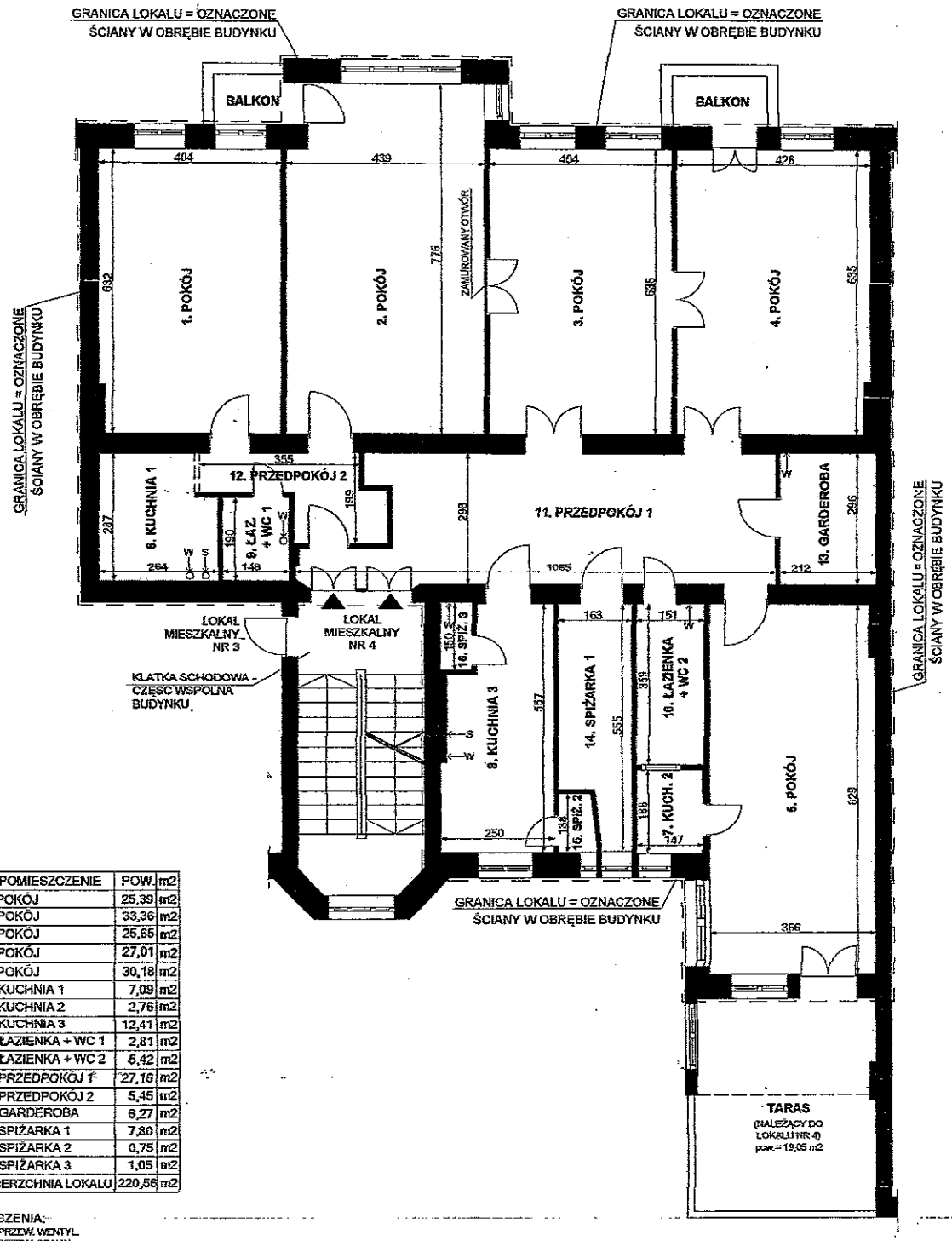

lp.	POMIESZCZENIE	POW.	m2
1.	POKÓJ	25,39	m2
2.	POKÓJ	33,36	m2
3.	POKÓJ	25,65	m2
4.	POKÓJ	27,01	m2
5.	POKÓJ	30,18	m2
6.	KUCHNIA 1	7,09	m2
7.	KUCHNIA 2	2,76	m2
8.	KUCHNIA 3	12,41	m2
9.	ŁAZIENKA + WC 1	2,81	m2
10.	ŁAZIENKA + WC 2	5,42	m2
11.	PRZEDPOKÓJ 1	27,16	m2
12.	PRZEDPOKÓJ 2	5,45	m2
13.	GARDEROBA	6,27	m2
14.	SPIŻARKA 1	7,80	m2
15.	SPIŻARKA 2	0,75	m2
16.	SPIŻARKA 3	1,05	m2
POWIERZCHNIA LOKALU		220,56	m2

OZNACZENIA:
←W - PRZEW. WENTYL.
←S - PRZEW. SPALIN.

LOKAL MIESZKALNY NR 4
WROCŁAW, UL. CYPRIANA KAMILA NORWIDA 13
I piętro, II kondygnacja, h= 354 ÷ 358 cm, skala 1:100
Wrocław 13.05.2020 r.